



CAST

Alquiler de espacios en el Gaiás

Encuentre el espacio perfecto en la Cidade da Cultura para convertir su evento en una experiencia única



XUNTA
DE GALICIA



FUNDACIÓN
CIDADE
DA CULTURA
DE GALICIA



Gaiás, Cidade da Cultura

La Cidade da Cultura se presenta como un motor para impulsar proyectos innovadores en el campo de la cultura, el emprendimiento y la tecnología y un punto de conexión de Galicia con el resto del mundo. Construida en la cumbre del Gaiás, uno de los montes que rodean Santiago de Compostela, esta ciudad que parece surgir de la tierra se erige cómo un icono arquitectónico de la Galicia contemporánea, dialogando con la Compostela milenaria, Patrimonio de la Humanidad y destino del Camino de Santiago.



Este espacio, destinado a la cultura, al emprendimiento y a la tecnología, acoge:

Museo Centro Gaiás. Su belleza y flexibilidad lo convierten en el espacio perfecto para acoger exposiciones de gran dimensión, eventos culturales y espectáculos de artes escénicas. Es el centro cultural y artístico de la Cidade da Cultura.

Biblioteca y Archivo de Galicia. Preservan la memoria bibliográfica y documental de la comunidad y actúan como cabeceras de la red pública de bibliotecas y archivos.

Centro de Emprendimiento Creativo. Acoge la Agencia Gallega de Industrias Culturales (AGADIC), que impulsa el tejido empresarial en el sector cultural, un espacio de coworking, un vivero de empresas y un área de empresas TIC.

Centro de Innovación Cultural (CINC). Es sed de la Fundación Cidade da Cultura y de la Agencia para la Modernización Tecnológica de Galicia, que aglutina los servicios tecnológicos de la Administración gallega.

El Edificio Fontán. Convierte la Cidade da Cultura de Galicia en una referencia en investigación y colaboración internuniversitaria y en estudios del patrimonio, acogiendo el Centro Europeo de Investigación en Paisajes Culturales, el Instituto de Ciencias del Patrimonio (dependiente del CSIC) y servicios que dan apoyo a las tres universidades gallegas.

Espacios naturales. El Bosque de Galicia, el Jardín Literario, el Jardín del Teatro y el Parque del Lago son los espacios verdes con los que cuenta el Gaiás. Lugares en los que disfrutar de la naturaleza, descansar,

practicar deporte y hábitos de vida saludable a través de su red de sendas y admirar nuevas caras de la ciudad de Compostela.

Mapa Cidade da Cultura



BIBLIOTECA Y ARCHIVO DE GALICIA	5
Auditorio Xosé Neira Vilas	
Sala1	
Sala2	
Espazo Off	
CENTRO DE EMPRENDIMIENTO	10
Sala Eisenman	
CINC	12
Auditorio 1	
Auditorio 2	
Salón convenciones	
MUSEO CENTRO GAIÁS	16
Hall Museo	
Planta -1	
EDIFICIO FONTÁN	19
Auditorio	
Sala de eventos	
Salas 1-10	
ESPACIOS EXTERIORES	23
TARIFAS	25



Biblioteca e Arquivo de Galicia

Auditorio Xosé Neira Vilas

Sala 1

Sala 2

Sala Off

OTUBIO

BIBLIOTECA Y
ARCHIVO DE GALICIA

Auditorio Xosé Neira Vilas

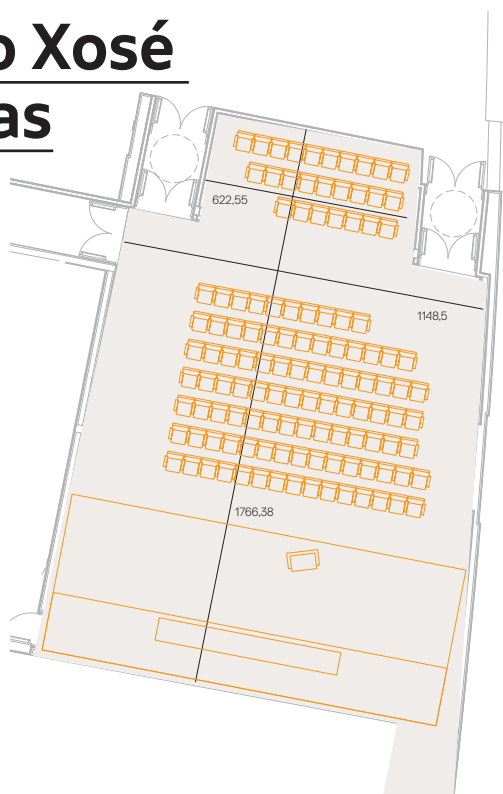
**Tipo utilización:**

Congresos, convenciones, jornadas, presentaciones, proyecciones, conferencias.

Superficie:

199 m²

Altura:

Escenario - techo: 8 m

Capacidad:

Salón de actos de 121 plazas 2 plazas de sillas de ruedas

Servicios:

- Sistema audiovisual completo (Proyector y sistema de megafonía)
- Estrado con espacio para 6 ponentes en mesa.
- Internet (wifi y cable)
- Cabinas de traducción simultánea
- Espacio de acreditaciones
- Posibilidad de aulas de apoyo
- Distribuidor de prensa
- Atril



BIBLIOTECA Y
ARCHIVO DE GALICIA

Sala 1

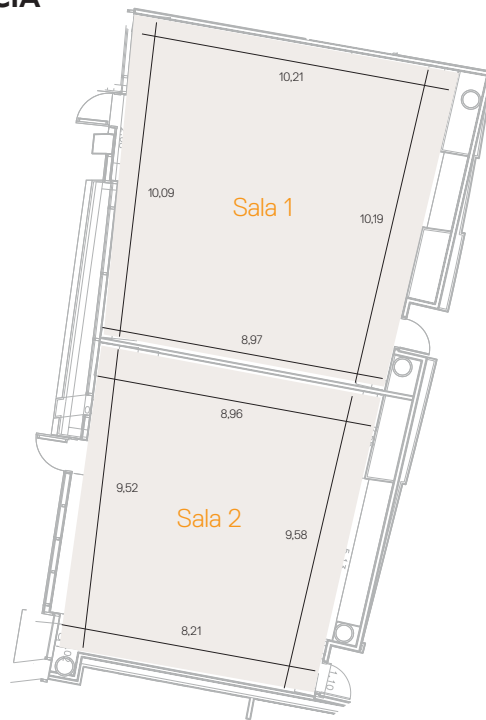
**Tipo utilización:**

Espacio multiusos que puede acoger diferentes tipos de actos como reuniones, presentaciones, conferencias, talleres, cursos, reuniones, juntas, etc.

Superficie:

100 m²

Altura:

Punto máxima altura 4m

Punto mínimo de altura 3m

Capacidad:

24 plazas en escuela o en formato U

Servicios:

- Espacio de acreditaciones
- Pantalla de plasma
- Mobiliario
- Internet (wifi y cable)



BIBLIOTECA Y
ARCHIVO DE GALICIA

Sala 2

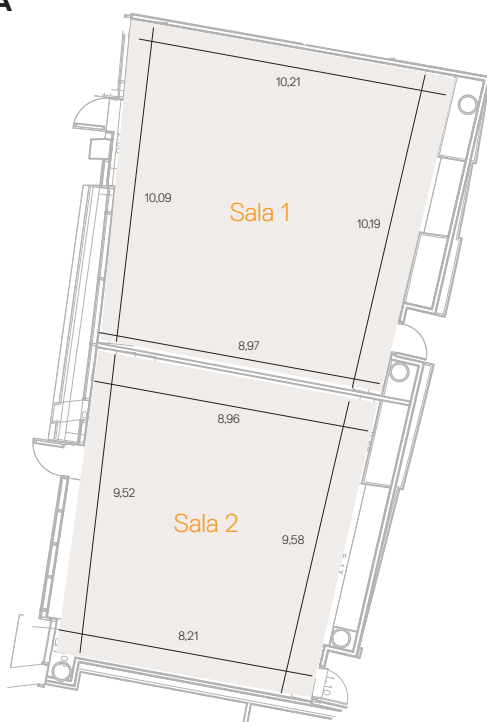
**Tipo utilización:**

Reuniones, presentaciones, conferencias, talleres, cursos, juntas, etc.

Superficie:

88 m²

Altura:

Punto máxima altura 3,50m

Punto mínimo de altura 2,50m

Capacidad:

24 plazas en escuela o formato U

Servicios:

- Espacio de acreditaciones
- Pantalla de plasma
- Mobiliario
- Internet (wifi y cable)

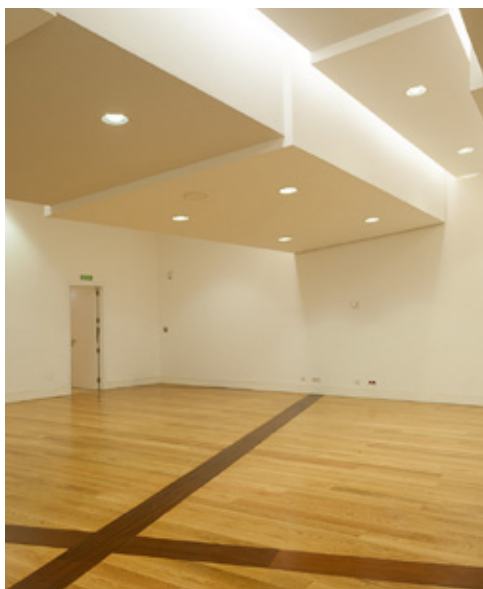

**BIBLIOTECA Y
ARCHIVO DE GALICIA****Espazo Off****Tipo utilización:**

Reuniones, presentaciones, talleres, cursos, juntas, etc.

Superficie:

66,2 m²

Capacidad:

30 plazas en escuela

Servicios:

- Espacio de acreditaciones
- Pantalla de plasma
- Internet (wifi y cable)





Centro de Empreendimento

Sala Eisenman

CEN

**CENTRO DE
EMPRENDEMENTO**

Sala Eisenman

Tipo utilización:

Sala polivalente en la que es posible realizar desde una rueda de prensa o presentación hasta un desayuno o cóctel.

Superficie:

352 m²

Altura:

6,5 m

Capacidad:

Formato teatro hasta 80 plazas (posibilidad de adaptar formato segundo aforo)

Servicios:

- Internet wifi- cable
- Sistema audiovisual completo (pantalla de plasma, megafonía)
- Atril
- Distribuidor de prensa

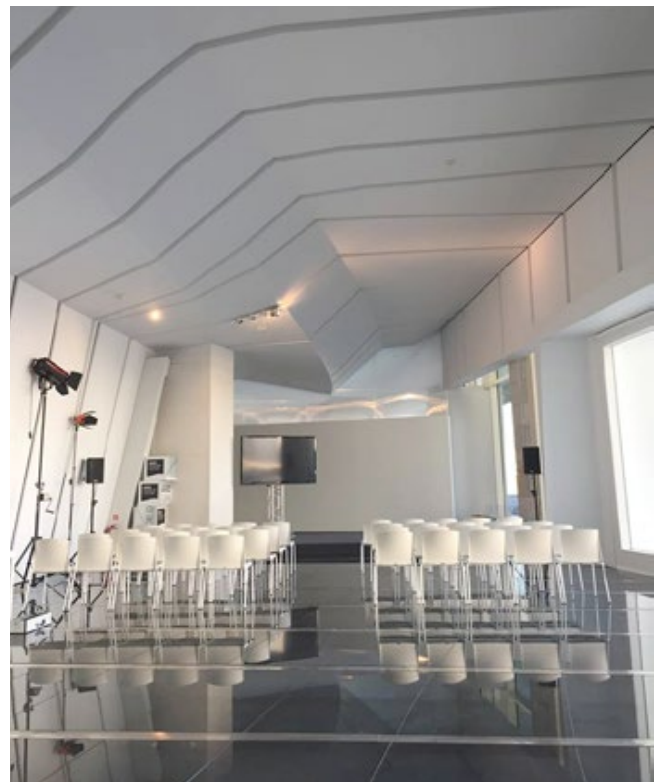
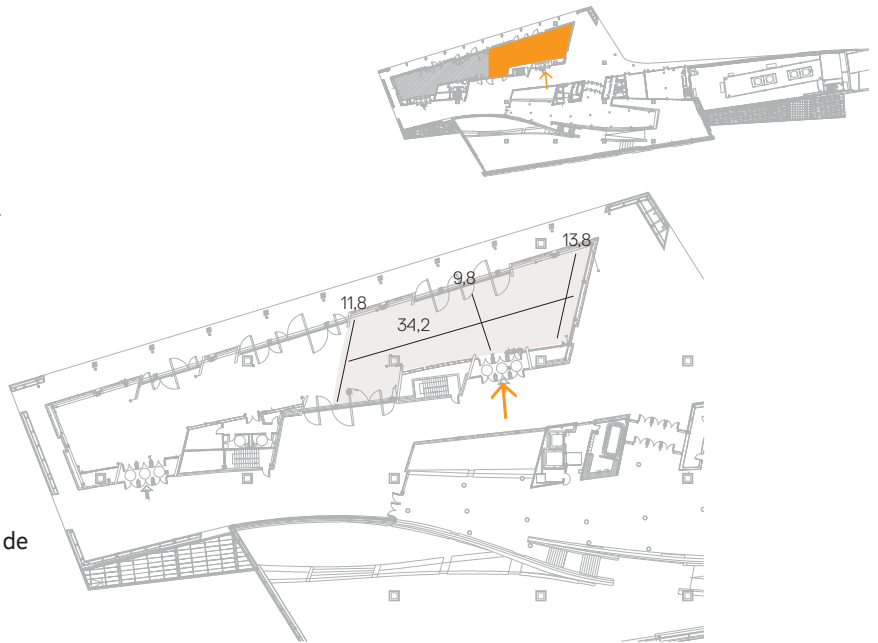



CINC Centro de Innovación Cultural

Auditorio 1
Auditorio 2
Salón de convenciones

UNIC

CINC

Auditorio 1

Tipo utilización:

Congresos, convenciones, jornadas, presentaciones, conferencias.

Superficie:

210 m²

Altura:

Escenario: 5,50m

Capacidad:

177 plazas y 2 plazas para sillas de ruedas
Zona de recepción en el hall de la entrada

Servicios:

- Sistema audiovisual completo (Proyector y sistema de megafonía)
- Internet wifi- cable
- Cabinas de traducción simultánea
- Espacio de acreditaciones
- Estrado con capacidad para 6 plazas
- Distribuidor de prensa
- Atril

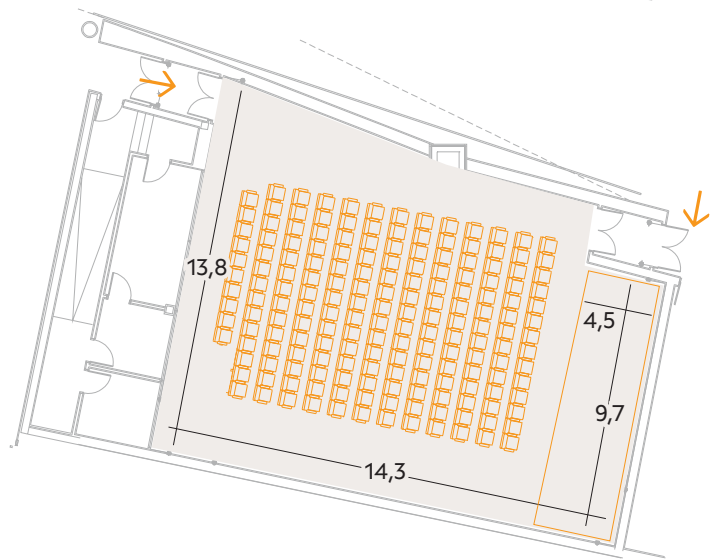
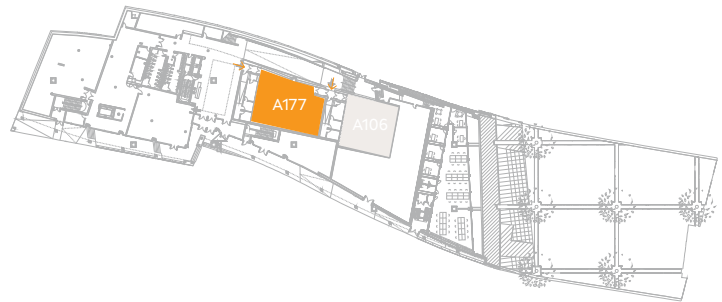

CINC

Auditorio 2

Tipo utilización:

Congresos, convenciones, jornadas, presentaciones, conferencias.

Superficie:

157 m²

Altura:

Escenario: 3m

Capacidad:

106 plazas y 1 plaza para sillas de ruedas Zona de recepción en el hall de la entrada

Servicios:

- Sistema audiovisual completo (Proyector y sistema de megafonía)
- Internet wifi- cable
- Cabinas de traducción simultánea
- Espacio de acreditaciones
- Estrado con capacidad para 6 plazas
- Distribuidor de prensa
- Atril
- Asistencia técnica en sala

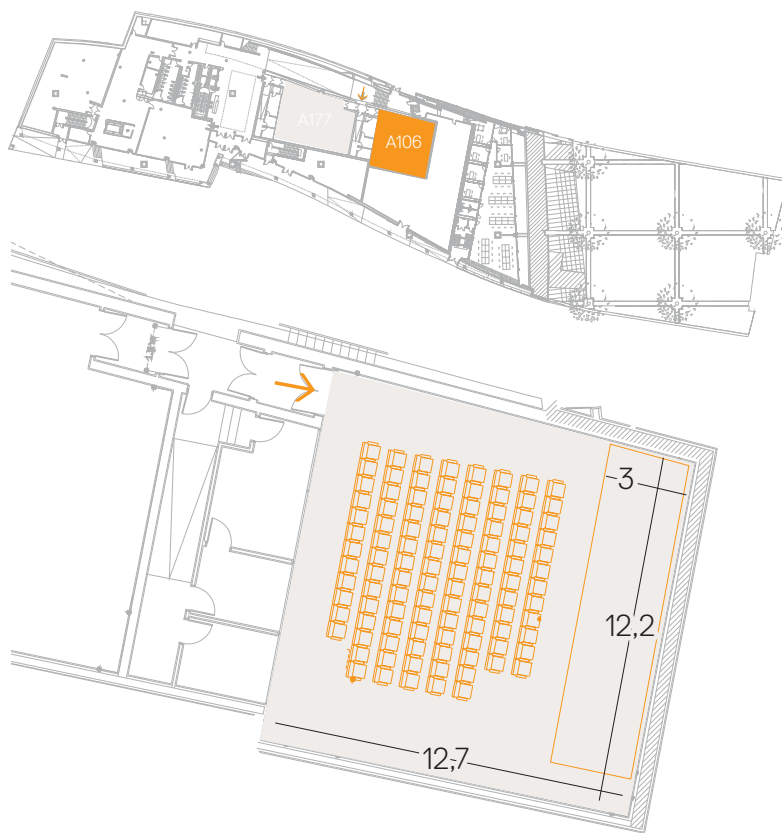

CINC

Salón de convenciones

Tipo utilización:

Jornadas, presentaciones, conferencias, obras de teatro.

Superficie:

Espacio diáfano de 500 m². Se alquila sin mobiliario ni equipamiento audiovisual. Panelable transformando el espacio en dos áreas comunicadas o independientes.

Altura:

Punto máximo de altura 9,72 m
Punto mínimo de altura 5,40m

Capacidad:

250 personas en teatro

Servicios:

- Internet wifi-cable
- Espacio de acreditaciones
- Cesión de tarima y caderas según disponibilidad

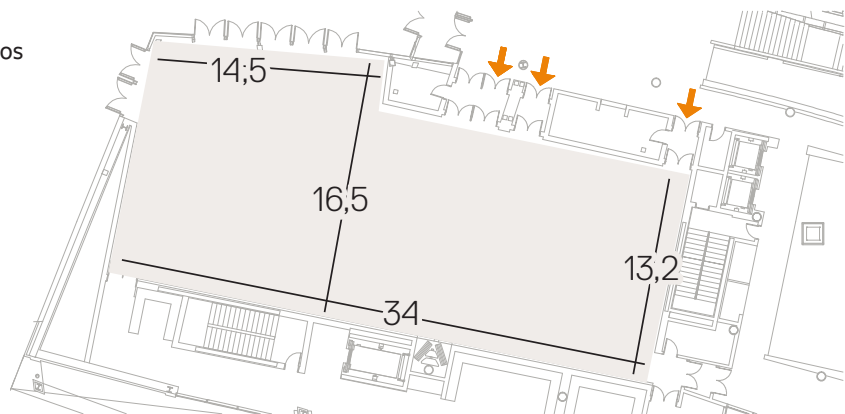
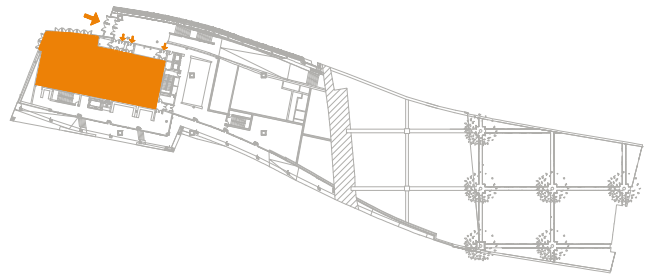



Museo Centro Gaiás

Hall Museo
Planta -1

MUSEO

MUSEO CENTRO GAIÁS

Hall Museo

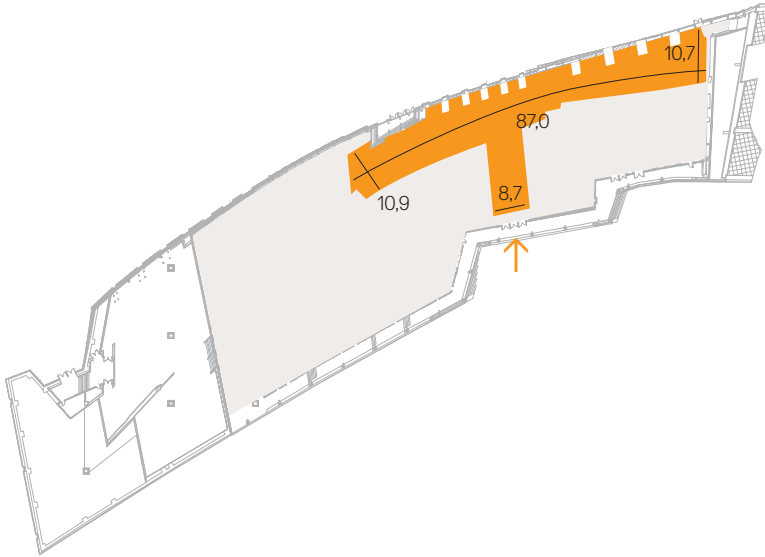
**Tipo utilización:**

Concebido como espacio expositivo, si el calendario de programación cultural del Museo Centro Gaiás lo permite, podrá acoger actividades como recepciones y cócteles.

Superficie:

1.081 m²

Altura:

Punto máxima altura 30m

Punto mínimo de altura 14m

Capacidad:

150 personas en teatro 300 personas en cóctel

Servicios:

- Internet wifi-cable
- Cesión de tarima y caderas según disponibilidad

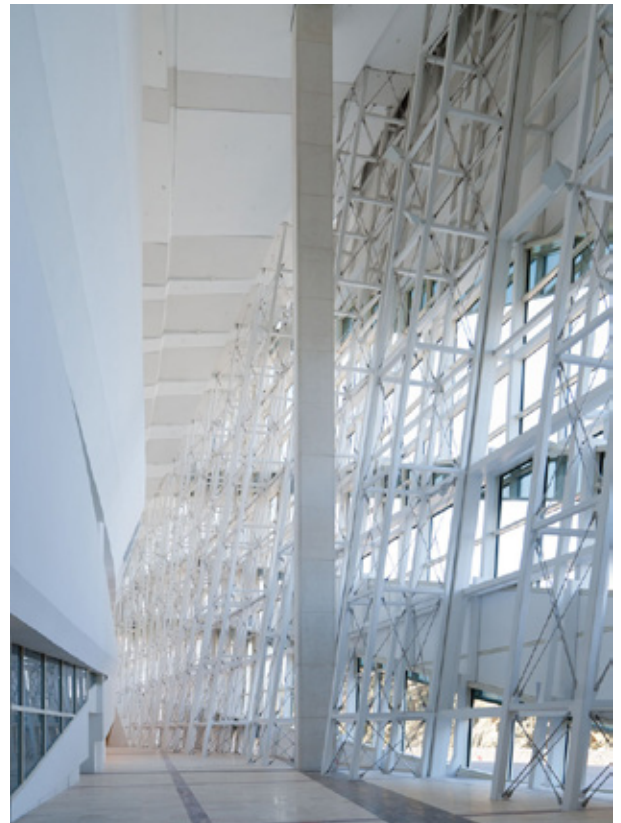

MUSEO CENTRO GAIÁS

Planta -1

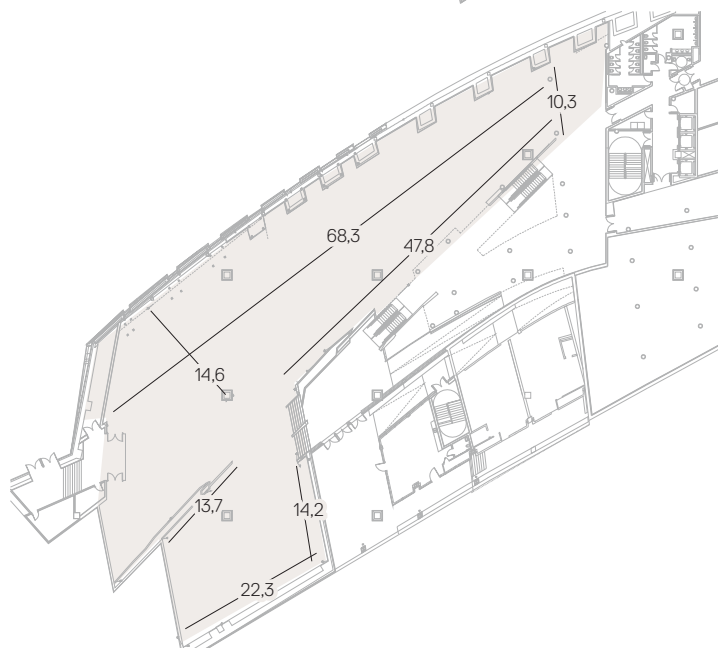
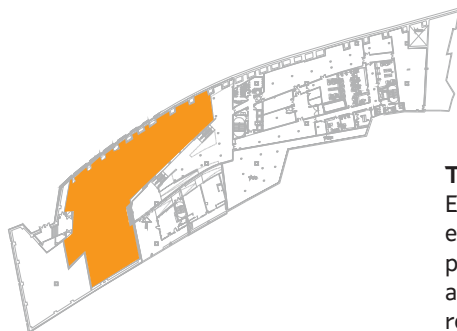
**Tipo utilización:**

Esta sala está concebida como espacio expositivo, por eso, si el calendario de la programación cultural lo permite, podrá acoger actividades como cenas de gala, conciertos, recepciones, inauguraciones, etc.

Superficie:

1.731 m²

Altura:

Punto máximo altura 20 m
Punto mínimo de altura 5m

Capacidad:

800 personas en teatro

Servicios:

- Espacio de acreditaciones
- Internet wifi-cable
- Cesión de tarima según disponibilidad
- Camerinos
- Sillas

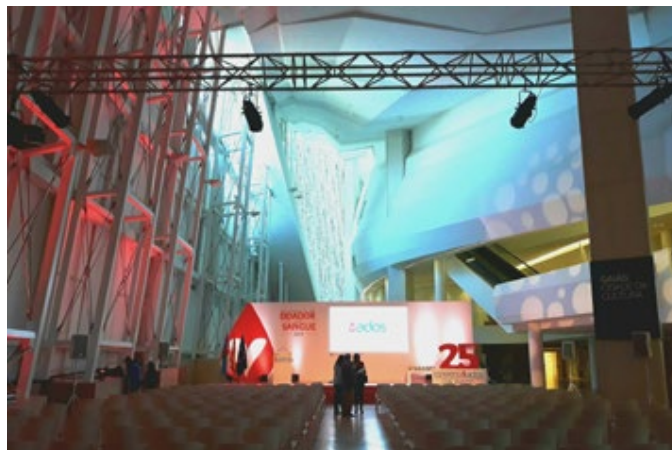



Edificio Fontán

Auditorio Fontán
Sala Eventos
Salas 01 a 12

FONTÁN

EDIFICIO FONTÁN

Auditorio Fontán

Tipo utilización:

Congresos, ferias, conciertos, conferencias.

Superficie:836,11m²**Superficie escenario:**105 m²**Capacidad:**

Auditorio con 694 plazas. Posibilidad de panelado.

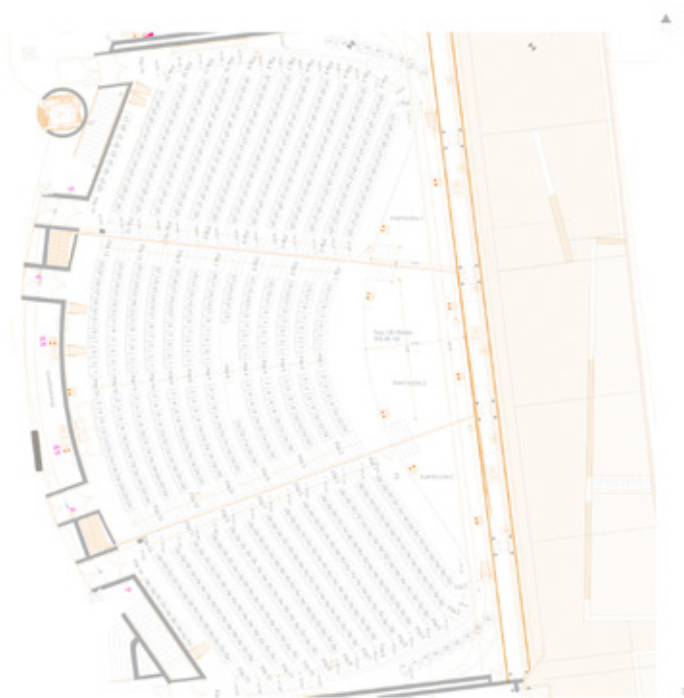

EDIFICIO FONTÁN

Sala Eventos

Tipo de utilización:

Ruedas de prensa, presentaciones, jornadas.

Superficie:225 m²**Altura:**

6,98 m

Capacidad:

Máximo 80 PAX

Servicios:

- Mobiliario y equipo técnico de sonido bajo disponibilidad
- Espacio para acreditaciones
- Internet wifi-cable
- Pantalla plasma



EDIFICIO FONTÁN

Salas 01 a 12

Tipo de utilización:

Reuniones, talleres, sesiones de formación, ruedas de prensa.

Superficie:

Entre 26 m² y 168,44 m².

Capacidad:

Entre 8 y 50 PAX.

Servicios:

Incluye mobiliario.





Espacios exteriores

EXTERIOR



Espacios sujetos a la programación de la Cidade da Cultura. Para más información, consúltenos en:

eventos.cdc@xunta.gal
telf. 881 997 584



Tarifas espacios

Tarifa 1 "general"

Aplicable a aquellas entidades del sector privado con ánimo de lucro

Tarifa 2 "reducida"

Aplicable a aquellas entidades del sector público y corporaciones públicas de base privada (Colegios Profesionales, Cámara de Comercio, Cofradías) que no se encuentren dentro de las tarifas 3 y 4, así como resto de asociaciones y entidades sin ánimo de lucro y aquellas autorizadas por la Fundación Cidade da Cultura para la utilización de espacios en el Centro de Emprendimiento.

Tarifa 3 "convenida"

Aplicable a aquellas entidades que, en virtud de convenios de naturaleza patrimonial o de colaboración

firmados con la Fundación, disponen de locales e instalaciones (al margen de este procedimiento) en los términos y condiciones económicas pactadas.

Tarifa 4 "exenta"

Aplicable a aquellas entidades solicitantes que reúnan las siguientes características:

- 1) Tener firmados, en el año de la solicitud, acuerdos de colaboración económica o de patrocinio con la Fundación para el ejercicio de actividades culturales propias de esta
- 2) Pertenecer a la estructura orgánica de la Consellería con competencias en materia de cultura.
- 3) Entidades integrantes del Fondo Gaiás de la Empresa Gallega.

EDIFICIO	Capacid.	ESPACIO	T. GENERAL	T. REDUCIDA	T. CONVENIADA	T. EXENTA
CEM	80	Sala Eisenman	800,00 €	400,00 €	Según convenio	0,00 €
BIBLIOTECA E ARQUIVO DE GALICIA	121	Auditorio Xosé Neira Vilas	726,00 €	363,00 €	Según convenio	0,00 €
	24	Sala I	240,00 €	120,00 €	Según convenio	0,00 €
	24	Sala II	240,00 €	120,00 €	Según convenio	0,00 €
	30	Espacio Off	300,00 €	150,00 €	Según convenio	0,00 €
MUSEO CENTRO GAIAS	800	Planta -1	4.800,00 €	2.400,00 €	Según convenio	0,00 €
	300	Hall Tirantes	1.800,00 €	900,00 €	Según convenio	0,00 €
CINC	177	Auditorio 1	885,00 €	442,50 €	Según convenio	0,00 €
	106	Auditorio 2	530,00 €	265,00 €	Según convenio	0,00 €
	250	Salón de Convencións	1.250,00 €	625,00 €	Según convenio	0,00 €
EDIFICIO FONTÁN	700	Auditorio completo	2.100,00 €	1.050,00 €	Según convenio	0,00 €
	80	Sala Eventos	800,00 €	400,00 €	Según convenio	0,00 €
	10	Sala 1	100,00 €	50,00 €	Según convenio	0,00 €
	12	Sala 2	120,00 €	60,00 €	Según convenio	0,00 €
	6	Sala 3	60,00 €	30,00 €	Según convenio	0,00 €
	10	Sala 5	100,00 €	50,00 €	Según convenio	0,00 €
	20	Sala 6	200,00 €	100,00 €	Según convenio	0,00 €
	25	Sala 7	250,00 €	125,00 €	Según convenio	0,00 €
	20	Sala 8	200,00 €	100,00 €	Según convenio	0,00 €
	50	Sala 9	400,00 €	200,00 €	Según convenio	0,00 €
		Plazas y recintos exteriores (*)	500,00 €/día	200,00 €/día	Según convenio	0,00 €
		Puestos	30,00 €/día	20,00 €/día	Según convenio	0,00 €
ESPACIOS INTERIORES		Otras dotaciones interiores (**)	600,00 €/día	300,00 €/día	Según convenio	0,00 €
		Puestos	50,00 €/día	30,00 €/día	Según convenio	0,00 €
		Parking cubierto	30,00 €/mes	No disponible	Según convenio	No disponible

(*) Reserva de espacios en Bosque de Galicia, Jardín del Teatro, Parque del Lago, arenas ocio, zonas uso público

(**) Dotaciones (de manera excepcional y bajo criterio técnico: Torres Hedjuk, Galería de Servicios,...)



Servicios que incluyen las tarifas:

- Zona de aparcamiento
- Servicio de Seguridad (salvo servicios extraordinarios o refuerzos)
- Servicio de limpieza (salvo servicios extraordinarios o refuerzos)
- Espacio para secretaría técnica
- Técnico en sala (según disponibilidad del personal)
- Incluye días de montaje y desmontaje
- Posibilidad de visitas guiadas privadas
- Wifi

Servicios no incluidos:

- Servicio de catering, seguridad extraordinaria y limpieza extraordinaria.

Se entiende por limpieza y seguridad extraordinaria lo siguiente:

- Seguridad interior no recinto cedido o de control de accesos, presencial, había sido del horario habitual.
- Limpieza interior en el recinto cedido que demande mayores horas de las frecuencias comunes establecidas por la Fundación.

